

働く「あなた」を応援します

JAバンク
山口

新規給与 振込指定 キャンペーン



エントリー期間

令和7年

2月3日月 ▶

令和8年

3月31日火

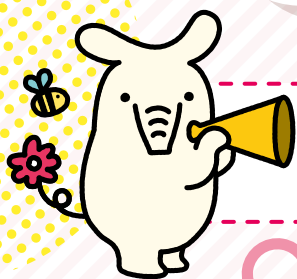

6,000円 キャッシュバック!!

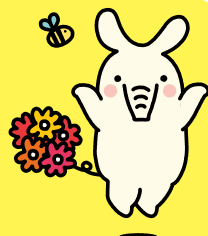

※キャッシュバックについては、裏面の「給与振込実績判定スケジュール」をご参照ください。

WEBエントリーフォームからキャンペーンにエントリーしてください

対象

JA山口県の口座を
既にお持ちの方

1,2に該当する場合、
キャッシュバックの対象となります

1

エントリー期間中に
WEBエントリーフォームより
キャンペーンにエントリーされた場合

※実績判定については、裏面の「ご留意事項」をご確認ください。

2

新たに給与受取口座をJA
山口県に指定いただき、実績
判定期間に5万円以上の
給振実績が確認できた場合



JAバンク山口 新規給与振込指定キャンペーン

令和7年2月3日現在

■エントリー期間：令和7年2月3日(月)～令和8年3月31日(火)

■キャンペーン名：JAバンク山口 新規給与振込指定キャンペーン

■給与振込実績判定スケジュール：

R7.2	R7.3	R7.4	R7.5	R7.6	R7.7	R7.8	R7.9	R7.10	R7.11	R7.12	R8.1
エントリー				実績判定期間			実績 突合	キャッシュ バック			
	エントリー			実績判定期間			実績 突合	キャッシュ バック			
		エントリー		実績判定期間			実績 突合	キャッシュ バック			
			エントリー	実績判定期間			実績 突合	キャッシュ バック			

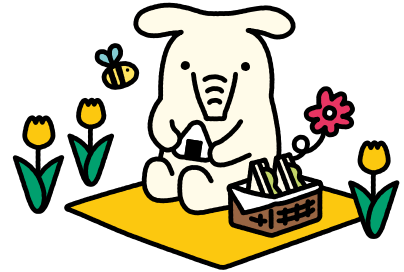

※令和7年8月以降も毎月エントリーを受け付けます。キャッシュバックについては、実績判定期間も含め、原則6ヶ月後となります。

※エントリーは、毎月末締めとします。

■給与受取口座指定について：

給与振込依頼書(各企業様式)をお勤め先にご提出いただくだけで、JAでの給与お受取りの手続きは完了します。JAの窓口等でのお手続きはございません。一部企業におかれましては複数の給与受取口座を指定することができますので、お客さまが現在の給与受取口座を引き続きご利用されたい場合には、第2、第3口座としてJAをぜひご利用ください。

※本キャンペーンは、一回の振込額が5万円以上の方が対象となります。

■ご留意事項：

- 実績判定期間以前の給与振込は対象外となります。
- エントリー後、継続して給与振込があるものに限りです。
- 実績については、当組合において確認ができたものに限りです。

【キャンペーンについて】

キャンペーン期間以前にJA山口県の口座で給与を受け取られていた方は対象外になります。都合により、予告なく中止、または内容を変更する場合があります。

【給与振込について】

お振込手続きについては、お勤め先のご担当者さまへご確認ください。

【キャッシュバックについて】

給与振込実績とエントリー内容の確認を行います。キャッシュバックは、お一人さま1回に限りです。キャッシュバックは給与振込指定口座へお振込みいたします。キャッシュバックについては、課税の対象になる場合があります。

●詳しくは、店頭またはホームページの説明書をご覧ください。

詳しくは、お近くのJA窓口または渉外担当者までお気軽にお問い合わせください。

<input type="checkbox"/> 周防大島統括本部 0820-72-0951	<input type="checkbox"/> 周南統括本部 0833-41-6102	<input type="checkbox"/> 川東支所 083-973-0313	<input type="checkbox"/> 菊川町支所 083-287-1234
<input type="checkbox"/> 久賀支所 0820-72-0390	<input type="checkbox"/> 徳山東支所 0834-33-8433	<input type="checkbox"/> 川西支所 083-989-2011	<input type="checkbox"/> 黒井支所 083-772-0550
<input type="checkbox"/> 東和支所 0820-78-0175	<input type="checkbox"/> 徳山支所 0834-62-6700	<input type="checkbox"/> 秋穂支所 083-984-2236	<input type="checkbox"/> 豊浦町支所 083-772-0161
<input type="checkbox"/> 橋支所 0820-77-1255	<input type="checkbox"/> 戸田支所 0834-83-2011	<input type="checkbox"/> 小郡支所 083-973-1221	<input type="checkbox"/> 豊北町支所 083-782-1211
<input type="checkbox"/> 大島支所 0820-74-1500	<input type="checkbox"/> 三田川支所 0834-31-1000	<input type="checkbox"/> 阿東支所 083-956-0311	<input type="checkbox"/> 神田支所 083-786-0002
<input type="checkbox"/> 岩国統括本部 0827-21-2136	<input type="checkbox"/> 都濃支所 0834-88-0700	<input type="checkbox"/> 長門峡支所 083-955-0311	<input type="checkbox"/> 豊田町支所 083-766-1036
<input type="checkbox"/> 岩国中央支所 0827-21-2130	<input type="checkbox"/> 下松支所 0833-41-0139	<input type="checkbox"/> 宇部統括本部 0836-31-7163	<input type="checkbox"/> 美祿統括本部 0837-52-1332
<input type="checkbox"/> 岩国支所 0827-41-0171	<input type="checkbox"/> 久保支所 0833-46-0706	<input type="checkbox"/> 阿知須支所 0836-65-4020	<input type="checkbox"/> 美東支所 08396-2-0231
<input type="checkbox"/> 川下支所 0827-21-0151	<input type="checkbox"/> 末武香力支所 0833-41-0533	<input type="checkbox"/> 東岐波支所 0836-58-2002	<input type="checkbox"/> 秋芳支所 0837-62-0306
<input type="checkbox"/> 愛宕支所 0827-31-7131	<input type="checkbox"/> 花岡支所 0833-44-8221	<input type="checkbox"/> 東岐波支所 0836-58-2002	<input type="checkbox"/> 共和支所 0837-64-0301
<input type="checkbox"/> 瀧支所 0827-32-0011	<input type="checkbox"/> 室積支所 0833-78-0017	<input type="checkbox"/> 西岐波支所 0836-51-9146	<input type="checkbox"/> 西厚保支所 0837-58-0221
<input type="checkbox"/> 平田支所 0827-31-7293	<input type="checkbox"/> 島田支所 0833-77-0711	<input type="checkbox"/> 宇部支所 0836-31-5141	<input type="checkbox"/> 美祿支所 0837-52-4950
<input type="checkbox"/> 岩国西支所 0827-41-0630	<input type="checkbox"/> 光井支所 0833-71-0004	<input type="checkbox"/> 厚南支所 0836-41-8006	
<input type="checkbox"/> 和木支所 0827-53-1722	<input type="checkbox"/> 光支所 0833-71-0109	<input type="checkbox"/> 厚東川支所 0836-62-0130	
<input type="checkbox"/> 由宇支所 0827-63-0004	<input type="checkbox"/> 福川支所 0834-62-2669	<input type="checkbox"/> 小野出張所 0836-64-2121	<input type="checkbox"/> 長門統括本部 0837-22-8872
<input type="checkbox"/> 高森支所 0827-84-1101	<input type="checkbox"/> 福南陽支所 0834-62-2171	<input type="checkbox"/> 楠支所 0836-67-0010	<input type="checkbox"/> 深川支所 0837-22-2510
<input type="checkbox"/> 広瀬支所 0827-72-2311	<input type="checkbox"/> 新南陽支所 0834-68-2500	<input type="checkbox"/> 高千帆支所 0836-83-2644	<input type="checkbox"/> 俵山支所 0837-29-0211
<input type="checkbox"/> 美和支所 0827-96-0067	<input type="checkbox"/> 熊毛支所 0833-91-1000	<input type="checkbox"/> 小野田出張所 0836-83-2210	<input type="checkbox"/> 仙崎支所 0837-26-0614
<input type="checkbox"/> 玖珂支所 0827-82-2561		<input type="checkbox"/> 厚狭支所 0836-72-1161	<input type="checkbox"/> 三隅支所 0837-43-0411
	<input type="checkbox"/> 防府とくち統括本部 0835-23-6679	<input type="checkbox"/> 庄支所 0836-76-0701	<input type="checkbox"/> 日置支所 0837-37-2345
	<input type="checkbox"/> 防府中央支所 0835-22-0251		<input type="checkbox"/> 油谷支所 0837-32-1121
<input type="checkbox"/> 南すおう統括本部 0820-22-9786	<input type="checkbox"/> 防府北支所 0835-22-3045	<input type="checkbox"/> 下関統括本部 083-256-2243	<input type="checkbox"/> 向津具支所 0837-34-1114
<input type="checkbox"/> 伊陸支所 0820-26-0002	<input type="checkbox"/> 防府東支所 0835-38-0344	<input type="checkbox"/> 王喜支所 083-282-0335	<input type="checkbox"/> 秋統括本部 0838-22-3939
<input type="checkbox"/> 柳井庄支所 0820-22-3472	<input type="checkbox"/> 防府南支所 0835-23-1780	<input type="checkbox"/> 清司支所 083-282-1104	<input type="checkbox"/> 佐々並支所 0838-56-0311
<input type="checkbox"/> 伊保庄支所 0820-27-0008	<input type="checkbox"/> 防府西支所 0835-32-0004	<input type="checkbox"/> 王司支所 083-248-1109	<input type="checkbox"/> 南萩支所 0838-25-6400
<input type="checkbox"/> 上関支所 0820-62-1004	<input type="checkbox"/> 徳地支所 0835-52-0088	<input type="checkbox"/> 長府支所 083-245-0420	<input type="checkbox"/> 萩支所 0838-22-3737
<input type="checkbox"/> 平生支所 0820-56-3131		<input type="checkbox"/> 勝山支所 083-256-2016	<input type="checkbox"/> 秋中支所 0838-53-0311
<input type="checkbox"/> 田布施支所 0820-52-2171	<input type="checkbox"/> 山口統括本部 083-922-5631	<input type="checkbox"/> 川中支所 083-252-2550	<input type="checkbox"/> 阿北支所 08388-2-3131
<input type="checkbox"/> 大和支所 0820-48-2311	<input type="checkbox"/> 大内支所 083-927-0004	<input type="checkbox"/> 川見支所 083-286-2711	<input type="checkbox"/> 奈古大井支所 08387-6-3111
	<input type="checkbox"/> 宮野支所 083-928-0527	<input type="checkbox"/> 幡生支所 083-252-1331	<input type="checkbox"/> 阿北支所 08387-4-0121
	<input type="checkbox"/> 宮中央支所 083-933-6800	<input type="checkbox"/> 彦島支所 083-267-2345	
	<input type="checkbox"/> 仁保支所 083-929-0331	<input type="checkbox"/> 安岡支所 083-258-0321	

本所 金融統括課 083-976-6840

※令和7年2月3日現在